

Via E. Cosenz n. 26

Catasto fabbricati Sezione MER. - Foglio 8 - Particella 112 - Sub 143

Rilievo fotografico

Rilievo metrico

Rilievo fotografico



n.1 – Vista esterna



n.2 – ingresso



n.3 – Vista sala di attesa



n.4 – vano 3



n.5 – Vista disimpegno



n.6 – Vista vano 1

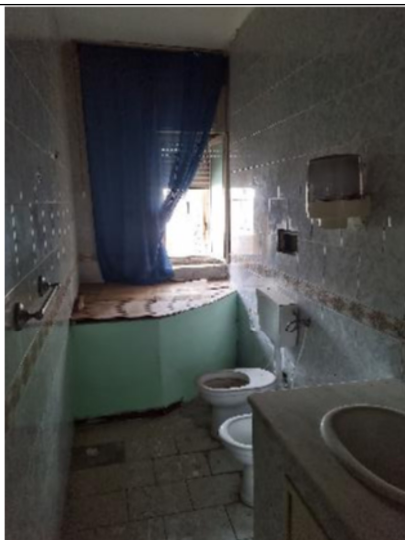

n.7 – Vista wc



n.8 – Vista vano 4

Rilievo metrico

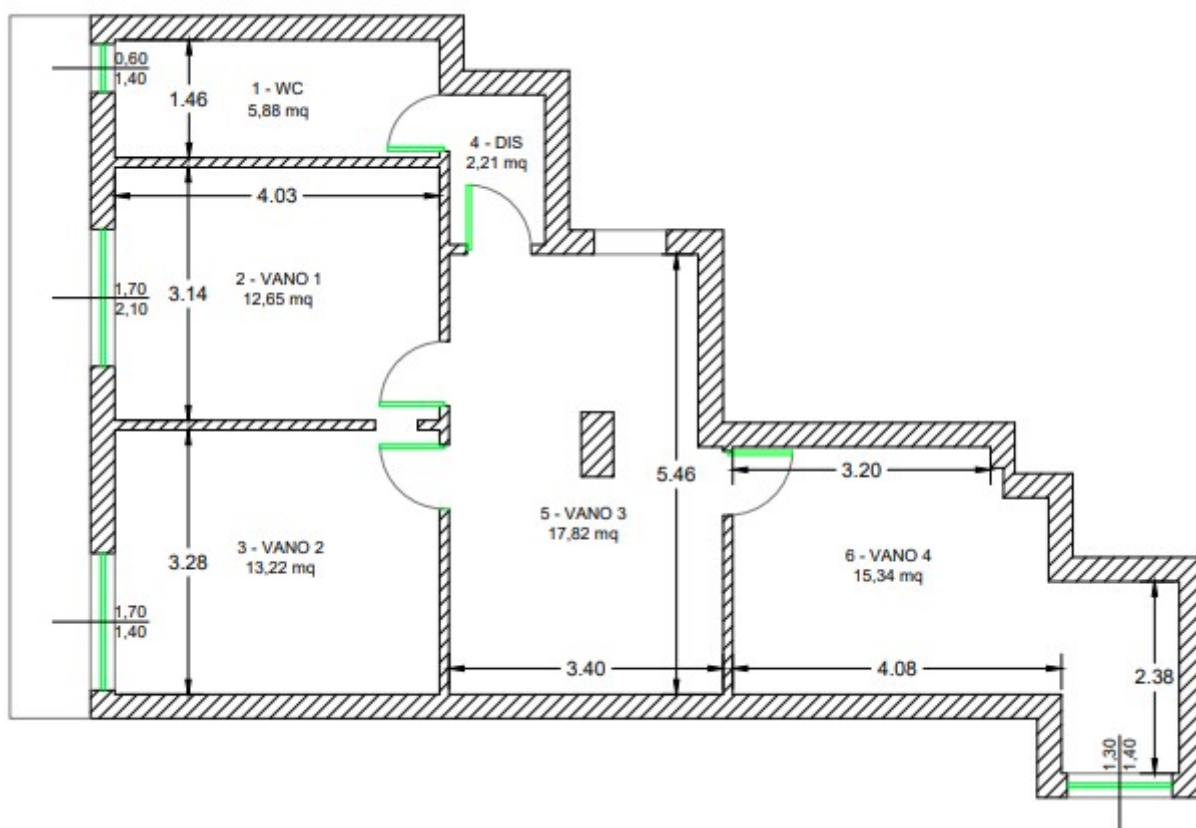

Via Buonomo 24

Catasto fabbricati Sezione STE. - Foglio 2 - Particella 241 - Sub 51

Rilievo fotografico

Rilievo metrico

Rilievo fotografico



n.1 – Vista esterna



n.2 – ingresso



n.3 – Vista ingresso



n.4 – Vista balcone



n.5 – Vista balcone



n.6 – Vista camera 1



n.7 – Vista corridoio/ripostiglio



n.8 – Vista corridoio

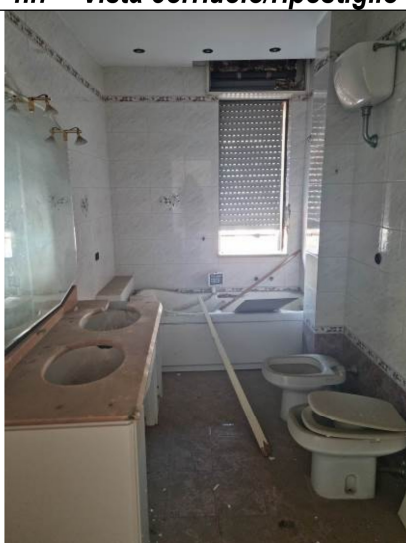

n.9 – Vista wc



n.10 – Vista wc



n.11 – Vista camera 2



n.12 – Vista camera 2

PLANIMETRIA STATO DEI LUOGHI
PIANO SESTO

via Giuseppe Buonomo

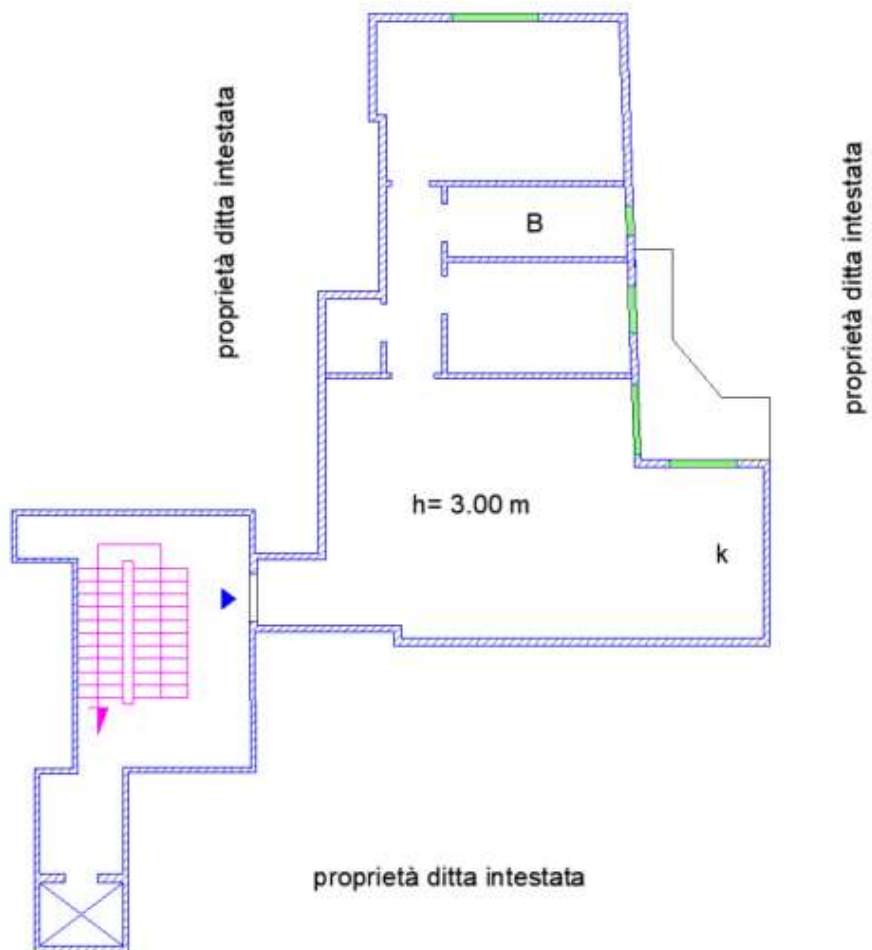

Via Fontanelle n. 108

Catasto fabbricati Sezione STE. - Foglio 2 - Particella 152 - Sub 17

Rilievo fotografico
Planimetria catastale

Rilievo fotografico



n.1 – Vista numero civico



n.2 – Vista scale di accesso

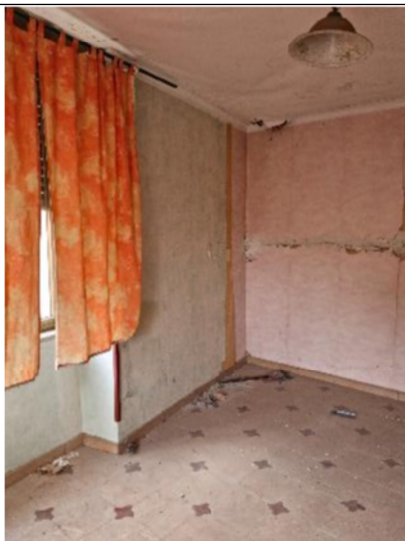

n.3 – Vista camera 1



n.4 – Vista camera 1



n.5 – Vista camera 2



n.6 – Vista cucina



n.7 – Vista wc



n.8 – Vista terrazzo sud



n.9 – Vista cucina

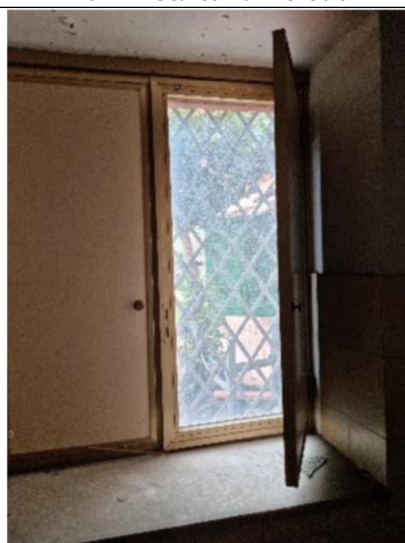

n.10 – Particolare infisso



n.11 – Vista fabbricato esterno



n.12 – Terrazzo est

MODULARIO
F. rig. rend. 497



MINISTERO DELLE FINANZE
DIREZIONE GENERALE DEL CATASTO E DEI SS.TT.EE.
CATASTO EDILIZIO URBANO (RDL 13-4-1939, n. 652)

MOD. BN (CEU)

LIRE
250

Planimetria di u.i.u. in Comune di NAPOLI via SERBATOIO ALLO SCUDILLO civ. 6

PIANTA PIANO SECONDO

H=mp 2.60

TERRAZZO A LIVELLO

VIA SERBATOIO ALLO

6-14-1991

man 01

Catasto dei Fabbricati - Situazione al 14/07/2023 - Comune di NAPOLI(F839) - < Sez. urbana STE - Foglio 2 - Particella 152 - Sub. 17 - Piano 2

VIA DEL SERBATOIO ALLO SCUDILLO n. 6 Piano 2

cortile condominiale

TERRAZZO
A LIVELLO

ORIENTAMENTO



SCALA DI 1:100

Dichiarazione di N.C. ☐
Dichiarazione di variazione ☒

Compilata dal **GEOMETRA**
(Titolo, cognome e nome)
GUIDA CIRO

RISERVATO ALL'UFFICIO

Data presentazione: 13/12/1991 - Data: 14/07/2023 - n. T202024 - Richiedente: RGSNNZ70S50F839L

Totale schede identificativi catastali: 152 - Iscritto all'albo dei GEOMETRI

F. 152 - della provincia di NAPOLI n. 3816

n. 152 sub. 17 data Firma **Scm Guida Ciro** 13 DIC. 1991

Via Colonnello Guglielmo Pepe n. 37

Catasto fabbricati Sezione VIC- Foglio 4 - Particella 447 - Sub 101

Rilievo fotografico
Planimetria catastale

Rilievo fotografico



n.1 – Vista numero civico



n.2 – Vista esterna



n.3 – Vista vano



n.4 – Vista vano e soppalco



n.5 – Vista ingresso ripostiglio



n.6 – Vista vano



n.7 – Vista wc



n.8 – Vista vano



n.9 – Vista vano



n.10 – Dettaglio solaio

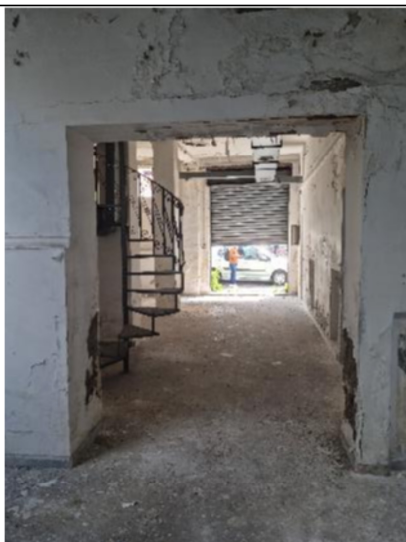

n.11 – Vista verso la via pubblica



n.12 – Vista ripostiglio

MODULARIO
art. n. 497



MINISTERO DELLE FINANZE

DIPARTIMENTO DEL TERRITORIO

CATASTO EDILIZIO URBANO (RDL 13-4-1939, n. 652)

MOD. **BN** (CEU)

RI
200

Planimetria di u.i.u. in Comune di **NAPOLI** via **G. PEPE** civ. **37**

PIANTA PIANO TERRA H=3.50

Via Piazzolla al Trivio

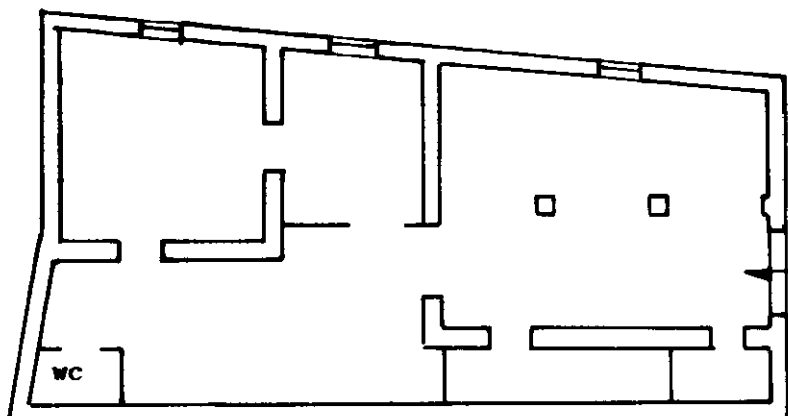

Via Pepe

ORIENTAMENTO

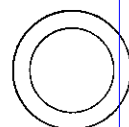

SCALA DI 1:200

Dichiarazione di N.C. ☐

Ultima planimetria in variazione ☒

Compilata dal **Geom. FARINA**

(Titolo, cognome e nome)

FRANCESCO

RISERVATO ALL'UFFICIO

Data presentazione: 03/02/2000 - Data: 19/04/2023 - n. T235560 - Richiedente: RGSNNZ70S50F839L

Totale schede: **VIC. 4** Formato di acquisizione: A4(210x297) - Formato stampa richiesto: A4(210x297)

Isritto all'albo de **Geom. FR**

della provincia di **Napoli** n. **5178**

data Firma *[Signature]*

2355

Catasto di Fabbricati - Situazione al 19/04/2023 - Comune di NAPOLI(F839) - < Sez. urbana VIC - Foglio 4 - Particella 447 - Subalterno 101 >
VIA COLONNELLO GABRIELE PEPE n. 37 Piano T

Via Piazzolla al Trivio n. 18

Catasto fabbricati Sezione VIC. - Foglio 3 - Particella 540 - Sub 8

Rilievo fotografico
Planimetria catastale

Rilievo fotografico



n.1 – Vista fabbricato

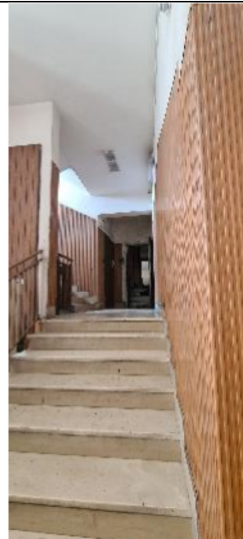

n.2 – Vista androne condominiale



n.3 – Vista accesso



n.4 – Vista vano



n.5 – Vista vano dal disimpegno



n.6 – Vista vano



n.7 – Vista vano



n.8 – Vista wc



n.9 – Vista vano



n.10 – vista vano



n.11 – Vista vano



n.12 – Vista wc

MODULARIO
F. rg. rend. - 497



MINISTERO DELLE FINANZE
DIREZIONE GENERALE DEL CATASTO E DEI SERVIZI TECNICI ERARIALI

Mod. B (Nuovo Catasto Edilizio Urbano)

Lire
100

NUOVO CATASTO EDILIZIO URBANO

(R. DECRETO-LEGGE 13 APRILE 1939, N. 652)

Planimetria dell'immobile situato nel Comune di NAPOLI Via PIAZZOLA AL TRIVIO N°18
Ditta RIGNATA ANNA NATA A NAPOLI IL 6-12-1851 -
Allegata alla dichiarazione presentata all'Ufficio Tecnico Erariale di NAPOLI

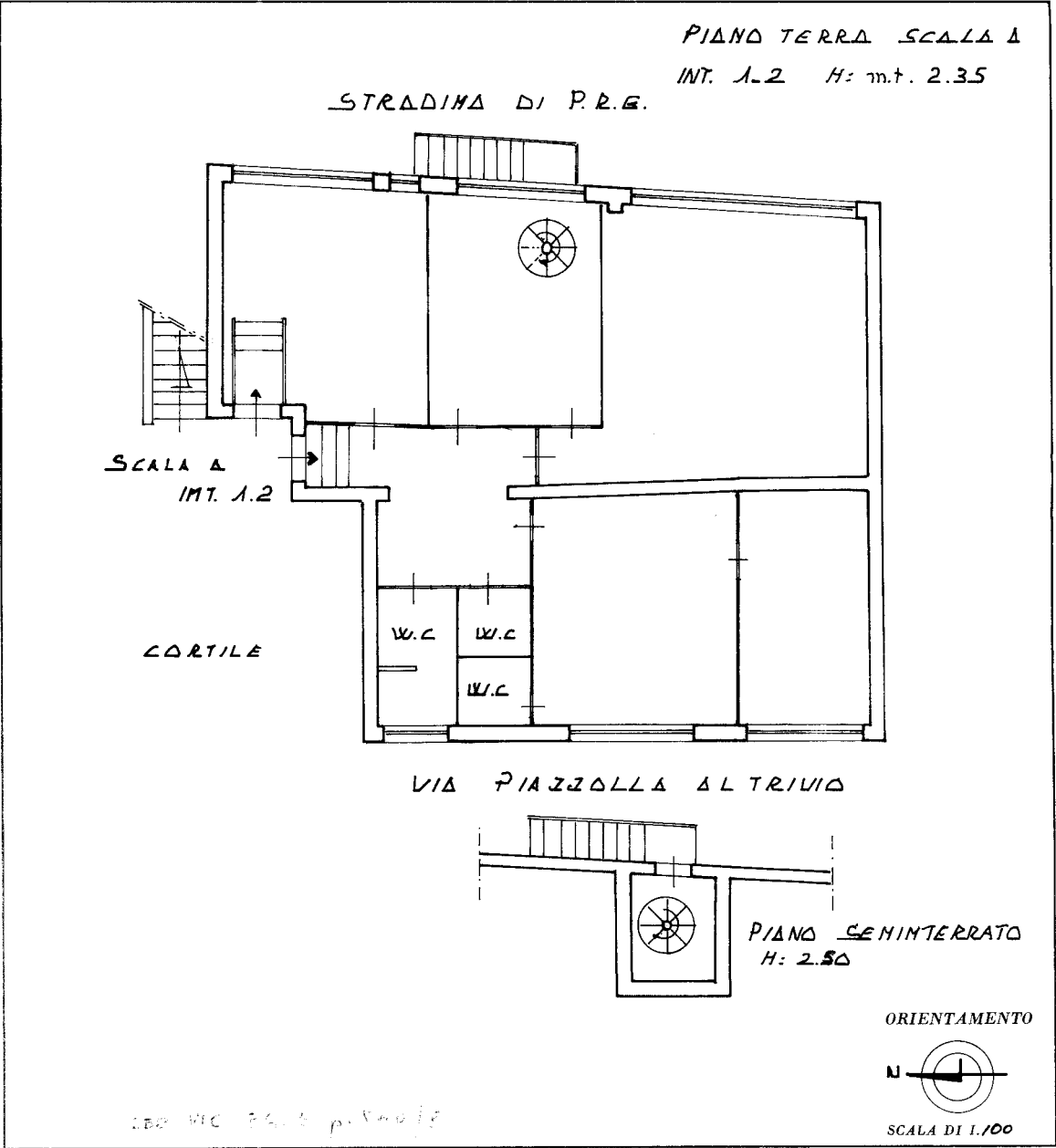

SPAZIO RISERVATO PER LE ANNOTAZIONI D'UFFICIO

DATA
PROT. N°

04 OTT. 1989

3

540

Compilata dal ARCH. TOPA

(Titolo, nome e cognome del tecnico)

BERNARDINO

Iscritto all'Albo degli ARCHITETTI
della Provincia di NAPOLI N° 1355

DATA

Firma:

Ultima planimetria in atti